

Position des Moduls:

1 am Wärme- /Kälteerzeuger

2 am Wärme- /Kälteerzeuger
oder an der Wand

3 in der Station

4 in der Station oder an der
Wand

5 an der Wand

6 in dem Regelgerät

...

Das gezeigte Anlagenschema ist
eine unverbindliche
Prinzipdarstellung. Details zur
elektrischen Verdrahtung enthält
der
Schaltplan/Anschlussplan.
Nationale und regionale
Vorschriften, technische Regeln
und Richtlinien beachten.

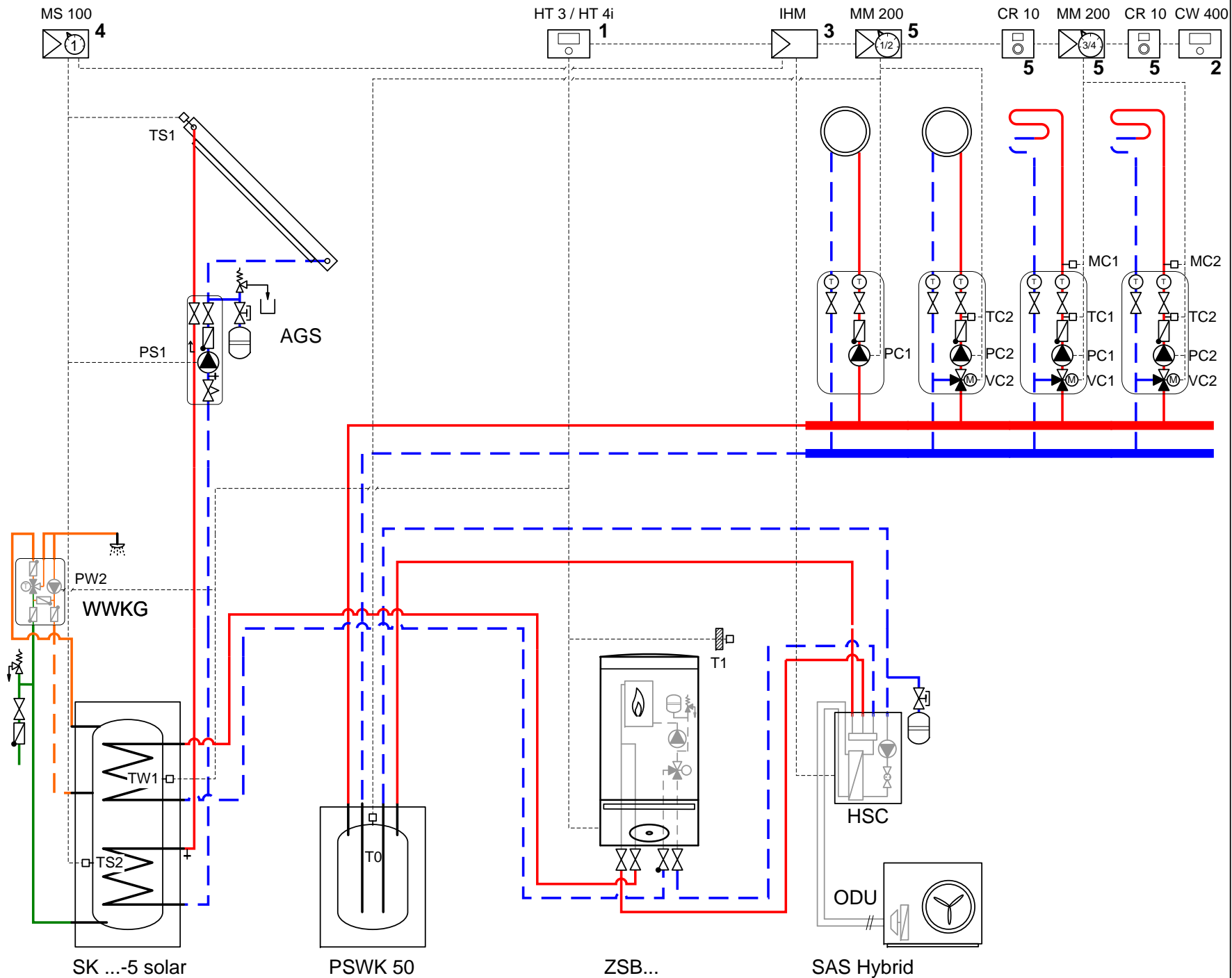

No. 6720814059

State 27.05.2015

Junkers